

入園前にやっておけばよかった!

先輩ママの声

50

集団生活をする感覚がなく、
**時間を意識する
生活の感覚を
よかったと思いました**

**バイバイをどう言えば
うまく園に送り出せるか
のシミュレーションが必要でした...**

バスの時間に間に合わせるために、
**親が着替えさせてしまうので、
自分で着替えの練習
をしておけばよかったです!**

朝の用意がなかなか進まないで、
**時間内に用意できるように
習慣づけしておけばよかった!**

お友だちとのトラブルが多いので、
**自分の気持ちを
口で伝える練習
をしておく必要があったかなと思います**

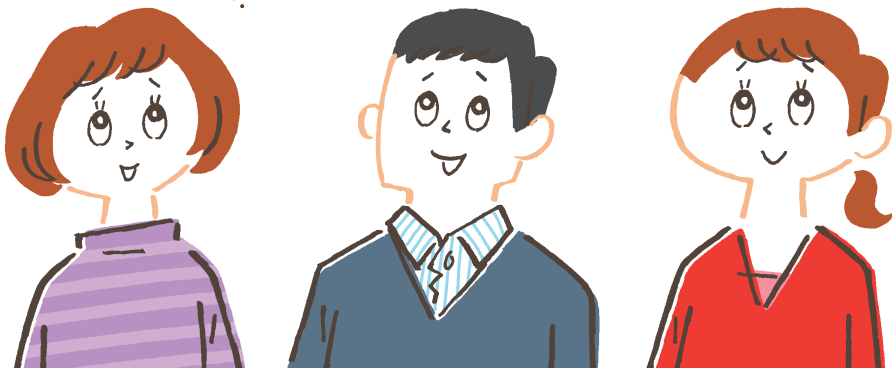

通園バスを怖がらないために、もっと

事前に通園バスを
何度も見せておけばよかった。

悪いと認識させて
友だちに謝ることが難しいです。
家に帰ったら
思い出して泣いたりします。

うまくできないなりに、
身のまわりのことを
一通りさせていたらよかった
かなと思っています。

制服から体操服に着替えるので、
着替えの練習は大切だと感じた。

オムツは外れていましたが、送迎バスに乗るタイミングで
うちに行きたいという日が続いたので、

トイレに規則正しい時間に行く
習慣をつけておけばよかった。

お友だちや先生への
挨拶の使い分けがなかなかできなかったの
で、
ふだんから子どもや大人に挨拶をする
習慣をつけられればよかった
なと思いました。

挨拶を自ら言えるようにして
おけばよかった。
言えば返すけど、
自分からはなかなか言えません。

幼稚園の様子や
一日の流れを
あらかじめ知ること

バイバイを
どう言えばうまく園に送り出せるかの
シミュレーションが必要でした…

マナーの重要性を教えておけば、
先生の言葉のとおりいろいろ勉強
できたかなと思います。

自分で着替える習慣や
保育園の持っていく準備や
片付けの習慣。

入園してから
なかなか起床出来なかった。

制服登園のため、
ボタンの留め外しを
もっとスムーズにできるように
練習させておけばよかったです。

自主性がなく、
自分でやれないことが多かった。

朝起きてから準備して出かけて、
飲食、お手洗い等々、
一連の流れをひとりでできると
よかったなと思っています。

自分のものを
自分で用意すること。

生活リズムをつけておけばよかった。

朝とてもバタバタして時間がかかるので、
準備を全て親ができてしまっています。

園で着替える場面があるのですが、
時間がかかって焦っていたようです。

入園前にやっておけばよかった!

先輩ママの声

50



入園前までは「大丈夫で
実際に園生活の中で困っ
「やっておけばよかった
と思うことが
そんな先輩ママの声



しよ」と思っていたことも、
ているわが子を目にすると、
!」「できたらよかった…」
多いよう。
を集めてみました。

集団生活にとまどいがあった
ので、同年齢の子たちと関わる機会があればよかった。

自分の気持ちや考えを
相手に伝える話し方

お友だちとの
トラブルが多いので、
自分の気持ちを
口で伝える練習を
しておく必要が
あったかなと思います。

みんなの前で
恥ずかしがらずに
発言すること。
大勢の人の前に出ると
行動があまりできない
というのが
年少でわかってきました。

コロナ禍であまり外に連れて出かけていなかったの
で、
当たり前のように挨拶できるよう、
習慣づけておけばよかった。

登園しづりがひどく、毎日泣くので、
予め毎日決まった時間に、
園に行く練習をしておくべきだった。

自分でトイレに行きたいと言えるようにしておけばよかった。
おしっこに行きたくても先生に言えず、おしっこをもらすことが多かった。

幼稚園に行ったら
自分で着替えをする
ので、困っていました。

早寝・早起
の習慣化。

朝の用意がなかなか進まないの
で、
時間内に用意できるように
習慣づけておけばよかった!

テレビを見ると、
「保育園に行く時間だよ」と言っても、
テレビに夢中で、
予定時間に遅れなくなりました。

バス時間に間に合わせるために、
親が着替えさせてしまうので、
自分で着替えの練習
をしておけばよかったです!

椅子に座って本を読むこと
を練習しておけばよかった。
寝る前や抱っこをして
読む機会が多く、
幼稚園で椅子に座って
お話を聞くことが
少し難しかったようでした。

朝が弱いようでこちらが起こしに行ってもなかなか起きない
ので、年少になる前に決まった時間に起きる習慣をつけておけばよかったです。

ひらがな・数についての声!!

他にも

- 幼稚園がどんなところか教えてあげること。
- もう少し人慣れさせておけばよかったと後悔。
- 知らない子たちと遊ぶことに慣れること。
- 場所慣れ、先生慣れをしておけばよかったなと思いました。
- 自分の名前を恥ずかしがらずに言えるように家で練習すればよかったです。

- 自分の持ち物がわからなかったので名前だけでも読めるようになっていれば、と思いました。
- ひらがなを読む練習。
- ひらがなを読める子が思っていたより多くて焦りました。

- 人気キャラクターの園グッズなどはお友だちとかぶってしまい、見分けがつかなくなってしまうので、名前が読めたらいいなと思いました。
- 時計を少しでも読めるように、数字が読めたらよかったと思いました。

他にも

- 規則正しい生活を送れるようにしておく必要があったと思います。
- トイレ後の手洗いの認識がないのか、幼稚園で手洗いをしなかったのを目撃しました。
- ひとりで着替えの練習。
- 自分で着替えること。
- 集団生活をする感覚がなく、時間を意識する生活の感覚をつけておけばよかったなと思いました。

「やってあげばよかった」が「やってよかった!」に変わる!

先輩ママの声
から見えてきた!

入園前の今やっておくべき2つのこと!

＼早く園生活になじめるように! /

1 園生活の流れを イメージしておくこと

おはようございます!



かばんはここ!



初めての登園、集団生活など、事前にイメージしておくことで、
おうちのかたがすぐそばにいても、
園生活をスムーズに過ごすことができます。

＼園では自分でがんばることが増えるから /

2 少しずつできることを 増やしておくこと

自分でやる!



園でも先生の力を借りずに
「自分で準備ができる!」という自信が、
園での活動を思いきり楽しむ後押しになります。

入園前の今やっておくことで、笑顔いっぱいでお園生活を始められます!

先輩ママの声から見えてきた2つのポイントを押さえて、



といっしょにわくわく園生活スタート!

こどもちゃれんじ ほっぴ 4月開講号



※ひらがな・かずパソコンは「ほっぴ」12月号までにご入会のかた全員にお届けします。
 ※ちゃれんじえんごセットの「しまじろう」の人形は「ほっぴ」12月号までにご入会のかた
 全員にお届けします。※早期入会特典「ひらがな・かず おふるポスター」「ひらがな・数スタート
 DVD」は4/11(月)までに「ほっぴ」4月号にご入会のかた全員にお届けします。※特典は
 「ほっぴ」会員のかたにお届けした過去のコンテンツ等を一部再編集したものです。※教材
 動画「ほっぴ」4月号(DVD)は、「ほっぴ」3月号分と一緒に1枚のDVDにまとめてお届け
 します。メニュー画面で月号を選択してご覧いただけます。※一度お届けした教材は環境に
 配慮し、再入会された際の2度目のお届けはご遠慮させていただきます。※ここでご紹介した
 教材・特典のデザイン・内容などは変わることがあります。※撮影用小物はつきません。
 ※「パソコンかばん」は「ほっぴ」4月号にご入会のかた限定の特別教材です。3つの中からお
 好きな色をお選びいただけます。ご入に不備がある場合、ご希望の色をお届けできない場合
 があります。ご登録がない場合は、編で選んだ色をお届けします。4月号の教材をお届け後
 の変更はできません。※タブレット・スマートフォンはつきません。

これだけそろって
 月あたり **2,280円** 税・送料込! 入会金 0円! 解約手数料 不要!

※12か月分一括払い27,360円
 ※12か月分一括払いの場合。
 ※2021年12月現在・すべて
 消費税10%込。

こんな時代の、フレックス成長!

受講費お支払い後、アンケート回答で

Amazonギフト券3,000円分をプレゼント

4月号実質無料キャンペーン実施中!

※4月号の受講費のお支払い後、しまじろうクラブアプリより「4月号教材に関するアンケート」にご回答いた
 だいたかた全員に、Amazonギフト券3,000円分をプレゼントします(2022年6月末予定)。※詳しくは冊子
 のP14をご覧ください。

1ヵ月だけの受講もOK! 気軽に始められる!

今なら入園前にぴったりな
早期入会特典つき!



早期入会特典つきで
 1ヵ月から始められる
**4月開講号の
 申込締切日は**

4/11月

※弊社必着※お電話の受付は締切日の21時まで※4月開講号の最終締切日は4月25日(月)

3/22(火)までのお申し込みで3月中にお届け!

4月開講号でできること&
 教材をご紹介します!

1 実際の園生活の
 流れをイメージできる!



社会性 P.8,9

2 自分でできることを
 増やせる!



生活習慣 P.10

さらに! 読めるひらがなが増えることで
 年少さんの世界がもっと広がる!



ひらがな P.11

社会性

園ごっこ遊びで園生活の実際の流れがわかるから 朝のしたくや園での過ごし方もばっちり!

お子さま楽しみ度

94.6%

※2021年度(ほっぷ)会員向けアンケートより。
「とても」「まあ」を合計した割合。※回答者数334名

みみりん人形は
4月号だけ!

◀ 4・5月号ちゃれんじえんシリーズ

園バスは
ひっくり返すと
ワゴン車に変身!



4月号で
お届け
するもの

【ちゃれんじえんごっこセット】
・しまじろう人形 ・みみりん人形
・ちゃれんじタウンシート
・ちゃれんじえんバス

5月号で
お届け
するもの

【ともだちセット】
・とりっぴい人形 ・いぬこ先生人形
・すべり台 ・ブランコ ・洗面台
・とびだす!ちゃれんじえんブック

先輩ママも大満足!「ちゃれんじえんシリーズ」のポイント



幼稚園に行きた
がらない息子で
したが、ちゃれん
じえんごっこ遊
びは大好きで幼
稚園を受け入れ
るきっかけにな
りました!
(くっママさん)

おうち・お店・園などさまざまなシーンで遊べます。

4月号でお届け/
ちゃれんじタウンシート



約728mm

5月号でお届け/
とびだす!ちゃれんじえんブック



入園前の今!

■ ごっこ遊びで園生活をイメージできるから、登園が楽しみに!



映像で見たことをごっこ遊びの中で再現できるから、楽しい園生活をイメージでき、登園が楽しみになります。

■ 園でよくあるシーンで、相手の気持ちを考えられるように!



ちゃれんじえんカード
(えほんとし込み)



こんなとき
どうする?
朝のあいさつは
なんて言う?
まるりんが泣いているよ。
なんて言ってあげる?
かんに
ぶつかってしまったよ。
なんて言おう?

お子さまが自分で「こんなときなんて言おうかな」と考えることができ、練習したことを実際の園生活でも実践できるようになります。

↓ 入園後も! ↓

■ 友だちとの関わりや集団生活のルールが学べる!



5月号では、園によくある場所や遊具で遊べるから、実際に園に通いながら、具体的なシーンでのルールを学ぶことができます。

生活習慣

しまじろうと一緒に「コツ」がつかめるから
自分のことは自分でできるように!

ひらがな

ひらがなへの興味を引き出し
読めるひらがなを増やせる!

DVDの内容は
アプリやWEBでも
お楽しみいただけます!

毎月
約20分

毎月
約50ページ

絵本・映像教材(DVD/Web/アプリ)

総音声数
約1,700
種類

「れいちゃん
いっしょにあそぼう!

みみりん人形は
4月号だけ!

カードは全27種類!
※4~11月号の合計

ひらがな・かずパソコン

入園前の今!

上手にできるコツがわかるから、自分でやってみようと思える!

朝起きたら 顔を洗って 歯をみがこう

手順がわかる!

連続

コツがつかめる!

絵本や映像教材のしまじろうをまねしているうちに、手順やコツがわかるから、忙しい朝のしたくが自分でできるようになります。

手はおわんのかたち!

3・4歳にもわかりやすい表現で、上手にできるコツを伝えます。

一番読みたい「名前」をきっかけに、ひらがなへの興味を引き出す!

名前の問題を出してくれる!

「れいちゃん」の「れ」はどこかな?

好きな動物はなにかな?

好きな食べ物はなにかな?

しまじろうたちと会話をしながら読めるひらがなを増やし、自分の名前をきっかけに、ひらがなへの興味を引き出します。

↓ 入園後も! ↓

5月号以降も、年少さんで身につけたいテーマを毎月お届けするから、自分でできることを増やしていける!

自分で着がえ

洋服の前と後ろの違いを確認して、間違えずに着替えられるようになります!

残さず食べる

好き嫌いがちな緑の野菜も、残さず食べられることをめざします!

お片付け

「元の場所に」「種類に分けて」戻すと次に遊びやすいことを学べます。

玩具と連動させて「ひらがな」はもちろん「数」も学べる!

「かずのドーナツやさん」は、「ひらがな・かずパソコン」のお客さん役のカードと一緒に遊べるから、さらに遊びが広がります!

お客さん役のカードは7月号でお届け!

「かずのドーナツやさん」は3つください!

「かずのドーナツやさん」は6月号でお届け!

絵本の中に園でありそうな出来事がたくさん描いてあったので、自分自身が気づいて、優しい心が生まれてきたなと思いました。ケンカをしたらどうしたらいいかなど、自分がしてしまったことで、

お友だちがどんな気持ちになるか、まわりの人がどんな気持ちになりそうかなど考えながら行動することが多くなりました。

(のむぎさん)

朝のしたくや歯みがき、手洗いのイメージが教材でつきやすくてよかったです。

(ぱくぱくママさん)



しまじろうがとまどいながらも初めて園バスに乗って幼稚園へ行って帰ってくるお話を、入園前に読み聞かせてあげました。園バス通園なのですが、

子どもも想像力を膨らませつつ、初日を迎えることができた

ので、とても役立ちました。
(まるんさん)



ひらがなの読みが一気に出来るようになり、

自分の持ち物の判別ができ、他の子の物を間違えて持ってこなくなりました。

(みっちさん)



ひらがなに全く興味がなかった娘でしたが、〈ほっぷ〉を始めてみたら、今まで読めなかったのに、

すぐに覚え始め、自分の名前もわかるようになりました!

まるでCMみたいで驚きました。おかげで園生活にも役立ちました。
(ももぐみさん)



しまじろうががんばっている映像を見て、**自分もがんばろうと思えていました。**
(とくちゃん)

毎日笑顔で登園してる!

園生活にすぐになじめた!

こどもちゃれんじ
ほっぷ **をやっでて**
よかった!
エピソードのご紹介

たくさん

いろいろなことを知りたい! 教えてほしい! お勉強したい! 正解したら楽しい!

という気持ちをもてたことがよかったなと思います。
(みいもんさん)



ちゃれんじえんごっこや挨拶の映像を見ながら入園に向け取り組んだので、**友だちや担任の先生にも元気に挨拶することがました!**
(ちいママさん)



4月開講号のお申し込み方法

お申し込みはカンタン3STEP!

STEP1 「通園タイプ」「パソコンかばん」の色をお選びください。

通園タイプをお選びください。

通園タイプとは、お子さまの生活環境に合わせて教材をお届けするサービスです。通園状況に合わせてお選びください。

3年保育タイプ

OR

保育園タイプ

※登録されない場合は「3年保育タイプ」をお届けします。※途中での変更も可能です。

ほっぷ 4月号「パソコンかばん」の色をひとつお選びください。

ひらがな・かずパソコン・人形をすっきり収納できます。自分で選んだ「パソコンかばん」と一緒にやる気もアップ!



1 ゴゴブルー



2 ラブリーピンク



3 スマイルグリーン

※登録がない場合は、こちらで選んだ色の「パソコンかばん」をお届けします。※教材お届け後の変更はできません。

STEP2 「お支払い方法」と「ご入金方法」をお選びください。

受講費について (2021年12月現在・すべて税込)

お支払い方法	〈こどもちゃれんじ〉受講費
12ヵ月分一括払い	月あたり 2,280円 27,360円
毎月払い	月々 2,780円

※2022年度4月号開始の場合※一括払いの金額は、開始月号によって異なる場合があります※お得な一括払いを用意しています(12ヵ月分)。※お支払いの際の手数料(クレジットカード除く)、おたより提出の際の郵送料、インターネット接続料などは別途かかります。

ご入金方法について (2021年12月現在・すべて税込)

ご入金方法	振込金額	振込手数料
クレジットカード払い	手数料はかかりません	
コンビニエンスストア振込	31,500円未満	95円
	31,500円以上	295円
郵便振込(窓口振込) ※弊社発行の振込用紙の場合	50,000円未満	122円
	50,000円以上	336円

※今後、金額など変更となる可能性があります。※「クレジットカード払い」をご希望のかたは、Webサイトまたはお電話で詳細をご確認のうえ、申し込みをお願いします。※ご指定がない場合は、「郵便振込」となります。※郵便振込は、2022/1/17以降、現金での支払時には110円の追加料金、窓口での硬貨51枚以上利用時には枚数に応じた追加料金がかかります。くわしくはゆうちょ銀行のホームページをご確認ください。

※同一のご世帯・ご住所からの申し込みなど、申し込み内容によっては、こちらからお確認のお電話を差し上げる場合がございます。※ご連絡の結果、お約束の期日を超えてお届けになる場合もあります。また、お電話にて確認がとれない場合、発送を保留またはご注文の取り消しをさせていただく場合があります。お申し込みの内容によってはお支払いをクレジットカードに限定させていただく場合もあります。

STEP3 ご都合のよい方法でお申し込みください。

4月開講号のお申し込みは今すぐ!

WEB

こどもちゃれんじ ほっぷ

検索

またはwww.shimajiro.jp/hop (24時間・年中無休)



TEL

0120-426-330

通話料無料

受付時間 9:00~21:00 (日・祝も受付、年末年始を除く)

※間違い電話が増えておりますので、番号はよくお確かめのうえ、おかけください。 ※窓口には「2ACHU1」というコードをお伝えください。

事業者:(株)ベネッセコーポレーション 東京都多摩市落合1-34

〈個人情報の取り扱いについて〉

ご提供いただく個人情報は、お申し込みの商品・サービスの提供の他、学習・語学、子育て・暮らし支援、趣味等の商品・サービスおよびその決済方法等に関するご案内、調査、統計・マーケティング資料作成および、研究・企画開発に利用します。お客様の意思によりご提供いただけない部分がある場合、手続き・サービス等に支障が生じることがあります。また、商品発送等で個人情報の取り扱いを業務委託しますが、厳重に委託先を管理・指導します。個人情報に関するお問い合わせは、個人情報お問い合わせ窓口(0120-924721 通話料無料、年末年始を除く、9時~21時)にて承ります。

上記をご承諾くださる方はお申し込みください。

(株)ベネッセコーポレーション CPO(個人情報保護最高責任者)

こんな時代の、フレック成長! /

受講費お支払い後、アンケート回答で

Amazonギフト券3,000円分プレゼント

4月号

実質無料 キャンペーン実施中!

4月号の受講費のお支払い後、2022年5月20日(金)23時59分までに、しまじろクラブアプリより「4月号教材に関するアンケート」にご回答いただいたかた全員に、Amazonギフト券3,000円分(〈こどもちゃれんじ〉ふち・ほっけつと・ほっぷ・すてっぷ・じゃんぷの受講費相当額。〈じゃんぷタッチ〉は3680円/月のため実質無料になりません)をプレゼントします(2022年6月末予定)。詳しくは、しまじろクラブアプリからご確認ください。

※アンケート回答はご入金1名につき1回までです。※アンケートは2022年4月1日(金)より受付開始予定です。

さらに今なら

1ヵ月だけの受講もOK!

4/11(月)まで

※4月11日(月)までにご入会された方が対象となります。締め切り間際は、申込書ではなく、WEBもしくはお電話でお申し込みください。※〈こどもちゃれんじbaby〉(こどもちゃれんじじゃんぷタッチ)(こどもちゃれんじプラス)(こどもちゃれんじEnglish)は、1号または1回のみのご受講はできません。本キャンペーンの対象外です。※通常は最短2ヵ月からの受講となりますが、2022年4月11日(月)までのご入会に限り、4月号1ヵ月のみのご受講も可能です。※4月号のみで退会される場合は、お電話でのご連絡が必要です(自動的に「解約されません」)。3月23日(水)までにご入会された場合は4月9日(土)までに、3月24日(木)以降にご入会された場合は、教材到着後10日以内にご連絡ください。入会と同時に退会のお手続きはできません。※退会のお申し出がない場合は、続けて5月号以降の教材をお届けします。5月号教材は、5月1日までにお届けとなります。※4月号のみで退会される場合は、お支払い方法にかかわらず、「毎月払い」1ヵ月分の受講費のお支払いとなります。※退会のお申し出の時期によっては、入れ違いで5月号の教材や請求書をお送りすることがありますが、ご案内の日付までに退会のご連絡があれば、4月号1ヵ月での退会となり、5月号のお支払いは不要です。※クレジットカード払いで毎月払いの方が、4月号のみで退会されず、継続してご受講になる場合、ご入会時期によっては2ヵ月分または3ヵ月まとめてのご請求となる場合があります。ご了承ください。※〈こどもちゃれんじプラス〉(こどもちゃれんじEnglish)を会員特別価格でご受講いただいたかたが、受講中に〈こどもちゃれんじ〉を退会された場合、退会の翌月から通常価格のご受講になり、一括払いでお支払い済みの場合は退会の翌月に、追加で通常価格との差額分を請求します。

〈ベネッセの通信教育サービス〉のご案内

0~18歳のお子さまを対象として、年齢・学習進度に応じて、毎月継続的にご提供する通信教育サービスです。お申し込みいただいたから、退会のお申し出をいただくまで、お支払い方法にかかわらず、高校3年生終了まで通信教育サービスをご提供します。現在は、おにも、就学前のお子さまに〈こどもちゃれんじ〉、小中高生に「進研ゼミ」をご提供しています。サービス内容や受講費等は、年齢・学習スタイル・年度等によって変わります。次年度の内容は毎年2月頃にご案内します。ご受講にあたってはWebで〈ベネッセの通信教育サービス〉共通利用規約をご確認ください。(URL:https://www.benesse.co.jp/zemi/term/)

おたんじょうび記念セットについて

『おたんじょうび記念セット』は〈こどもちゃれんじぶふ〉から〈こどもちゃれんじじゃんぷ〉をご受講中に2歳から6歳までのお誕生日を迎えられる会員のかたを対象としたサービスです。

※お誕生日の月号を受講されているかたが対象となります。生年月日の登録がない場合はお届けできません。※お子さまの年齢に合ったものをお届けします。※お誕生日の前月号までに退会された場合(おたんじょうび記念セット)のお届けはありません。※「おたんじょうび記念セット」は、教材と一緒にお届けします。※4月号からのご入金の場合、「おたんじょうび記念セット」のお届けは4月生まれのかたからになります。※4月生まれのかたへ、お子さまのお誕生日に間に合うようにお届けするためには、お誕生日の12日前までにお申し込みください。※4月1日生まれのかたには、年齢に合ったものを、翌年3月号教材と一緒にお届けします。※お住まいの地域・配達事情によっては期日までにお届けできない場合があります。

〈ベネッセの通信教育サービス〉の契約内容

入会金不要

途中退会
いつでも可能

※4月号教材は、3月12日までにお申し込みのかたには3月25日までに、それ以降にお申し込みのかたには弊社受付後8日前後(土・日・祝・3/31除く)でお届けします。※4月11日(月)までに4月号をご入会いただいたかたに限り、1ヵ月からの受講が可能です。4月12日(火)以降のご入会は最短2ヵ月からの受講となります。※4月9日(土)~4月11日(月)の期間にご入会の場合、5月号教材は、5月1日までにお届けとなります。以降は退会のご連絡をいただくまでは、「高校3年生」終了まで毎月教材をお届けします。※受講費は初回教材が届いてから、1週間以内にお支払いください。※一括払いのかたが、退会される場合は、受講月数に応じて受講費を計算し直し、残金を返金します。※不調・不良以外、お客様都合による返本・返品は承っておりません。詳細は必ずWebなどでご確認のうえ、お申し込みください。

映像教材のご案内

映像教材は「DVD」をお届けいたします。DVD専用機以外では正常動作の保証はいたしかねます。

※聴覚障がいがあるかたへのサポートとして字幕機能をもたせています。字幕は大人向けに入れています。※映像教材はしまじろクラブアプリでの配信となります。2022年度は移行措置としてDVDもお届けしますが、2023年度以降は、アプリでの配信のみとなります。※映像教材のDVDは約25分(ずつつぶ)4月号のDVDは、(ほっぷ)3月号分と一緒に1枚のDVDにまとめてお届けします。メニュー画面で選択してご覧いただけます。【利用環境】OS13以上搭載端末、Android 8.0以上搭載タブレット・スマートフォン(一部非対応の端末があります)※2021年9月時点の情報です。最新の情報はアプリストアでご確認ください。

入園前の「今」スタートして 笑顔いっぱいの年少さんを迎えますか？

ほっふ 4月開講号リニューアル新開講！

年少さんに選ばれて

No.1!



これだけそろって！
月あたり **2,280円**
送料別途不要
入会金0円

※映像教材は「しまじろうクラブアプリ」での配信となります。2022年度は移行措置としてDVDもお届けしますが、2023年度以降は、アプリでの配信のみとなります。※早期入会特典「ひらがな・かず おふろポスター」「ひらがな・数スタートDVD」は4/11(月)までに(ほっふ)4月号にご入会のかた全員にお届けします。※ここでご紹介した教材・特典のデザイン・内容などは変わることがあります。※タブレットはつきません

今だけ！ 4/11まで 入園前の今、ぴったりの早期入会特典つき！

1 ひらがな・数スタートDVD



・カラー：全約11分、9コンテンツ ・収録テーマ：ひらがな/数/社会性/生活習慣/英語/ダンス
※会員向け限定公開のWebサイトでも見られます。

2 ひらがな・かず おふろポスター



こんな時代の、フレフレ成長！

受講費お支払い後、アンケート回答で
Amazonギフト券3,000円分プレゼント！

さらに今だけ！ **1ヶ月** だけの受講もOK!
気軽にお得に始められます。

4月号実質無料キャンペーン実施中

※詳しくは冊子P14をご覧ください。

4月開講号のお申し込みは今すぐ！

WEB
こどもちゃれんじ ほっふ 検索
www.shimajiro.jp/hop
24時間・年中無休

TEL
しまじろ みみりん
0120-426-330
通話料無料 受付時間 9:00~21:00
(日・祝も受付、年末年始を除く)
※間違い電話が増えていますので、番号はよくお確かめのうえ、おかけください。※窓口は「2ACHU」というコードをお伝えください。

早期入会特典「ひらがな・数スタートセット」
をお届けできる
4月開講号の申込締切日は
4/11 月
3/22までのお申し込みで3月中にお届け！

※1【3・4歳(2016年4月2日～2017年4月1日生まれ)のお子さまの学習法において利用者数No.1】2020年4月に、2016年4月2日～2017年4月1日生まれのお子さまが利用した学習法を調査(新型コロナウイルスの影響による通常時とは異なる方法での利用、営業自粛(休講等)、教材のお届け遅延等も「利用」として調査)。厚生労働省「人口動態調査(2018年版)」の出生数を用いて利用者数を推計。比較した事業者は矢野経済研究所「2019年版 教育産業白書」をもとに選定。(調査委託先：(株)マクミル、回答者：2016年4月2日～2017年4月1日生まれのお子様をもつ保護者1,592名、調査期間：2020/6/15～26、調査手法：インターネット調査)